

Salon Mondial du TOURISME

12 > 15 MARS 2026
PARIS EXPO PORTE DE VERSAILLES

VOYAGE • CULTURE • ARTISANAT • GASTRONOMIE • FOLKLORE

Un océan de possibilités

GUIDE DE VISITE

destinations NATURE

12 > 15 mars 2026
PARIS EXPO PORTE DE VERSAILLES

s'évader

RANDO • VÉLO • TRAIL • VAN

GUIDE DE VISITE

expérience Nature festival

40 ANS DE PASSION

LISTE DES EXPOSITANTS

- A**
- À LA CARTA
 - ABM
 - ABYSSINA DECOUVERTE
 - AEROPORT PARIS-BEAUVAIS
 - ADUNA TOURS GUINEE BISSAU
 - AFRICA COEUR SAFARIS - BOTSWANA
 - ALL INCLUSIVE HOTELS
 - AME CONSO
 - AMERICA-VOYAGES
 - ANDALUCIA AFICION
 - AR MAGAZINE
 - ASSOCIATION DES AMIS DU MUSÉE DES BLINDES
 - ASSOCIATION MUGUA
 - AUTENTHIQUES TOURS AUSTRALIS

- E015** CHAILLOT - THEATRE NATIONAL DE LA DANSE
- F029** COEUR DU VAR
- F039** COOK ME
- E039** CÔTE D'AZUR FRANCE TOURISME
- G025** - CANNES : OFFICE DE TOURISME
- G038** - LE CANNET : OFFICE DE TOURISME
- D062** - PAYS DE GRASSE TOURISME
- D015** - VALLAURIS GOLFE-JUAN : OFFICE DE TOURISME
- C039** - VILLAGES & VALLEES D'AZUR TOURISME
- E065** - VILLENEUVE-LOUBET : OFFICE DE TOURISME
- B036** CROISIEUROPE CULTURE CONTACT
- D**
- G050** DENTAKAY DENTAL CLINIC
- D028** DEPARTEMENT DU NORD
- B051** - LE VALJOLY
- A044** DESTINATION BOURGOGNE DESTINATION SAINT-QUENTIN
- B045** DETOUR ODYSSEY
- C015** DISCOVERY TRAINS
- F037** DMD MONGOLIE
- C009** DREAM SPORTS ADVENTURE
- E**
- G040** EASY TRIP
- C020** EGYPT NILE CRUISES
- F010** ELITE AMERICAN VOYAGES
- A46** ESPACE DES POSSIBLES
- E001** EURASIA TOURS - GUANGDONG

- H056** CULTURAL AND TOURISM CENTER
- F058** EURODEMO
- E026** EUROPA-PARK RESORT
- F**
- F052** FEDERATION FRANCAISE DE NATURISME
- F052** FFTST
- F052** - ASS. DES CFA DES METIERS DU TOURISME
- F052** - ONCOMMENCELUNDI.COM
- F052** FONDAZIONE BARUMINI SISTEMA CULTURA
- F052** - FONDAZIONE ALTOPIANO DELLA GIARA
- F052** - FONDAZIONE VILLANOVAFRANCA - ARCHEOLOGIA E BENI CU
- F052** FRANCE QUADRICYCLE
- G**
- A040** GARUDA INDONESIA HOLIDAYFRANCE
- E034** GHETIS - GHANA MINST. OF TOURISM, CULTURE & CREATIVE ARTS
- F045** GHETIS - TRACKPLANT CONST. LTD / VALCOM EXPRESS
- G058** GHETIS - WESTEND AGRO MANUFACTURING
- F046** GRANDS ESPACES
- H063** GREMI CLINIK SHPK
- C022** GROTTTE DE LA COCALIERE
- D019** - GROTTTE DE LA SALAMANDRE
- C034** GROUPE EYROLLES
- A049** GUIDE EXPLORATEUR VOYAGES
- C014** HA VI
- F023** HANKYU TRAVEL SUPPORT
- B042** HELLO LILLE DESTINATION
- H058** HERITAGE SAINT-LOUIS

- D022** HX FR SAS
- D063** I
- E035** ILES IONNIENNE
- F060** IMAGINE CANADA
- D012** INDE - VALISES POUR L'INDE TOUR AND TRAVELS
- E057** INITIATION VOYAGES
- E053** INNTO FRANCE
- J**
- E001** ISLANDS OF SICILY
- J**
- E001** JAPAN AIRLINES
- E001** JAPAN EXPERIENCE
- E001** JAPON
- E001** JOHN DOE IMMERSIVE GAME
- C036** K
- G027** KOMOREBI
- G032** KITA-KYUSHU
- L**
- G028** LA CROCCANTERIA
- A043** LA MARTINIQUE
- F043** LAKKA TRAVEL
- E001** LATINEXPERIENCE
- E001** LE MAJESTUEUX
- B020** M
- D032** MAISON JEAN MONNET
- H**
- C012** MINISTERE DE L'EUROPE ET DES AFFAIRES ETRANGERES
- F042** MINISTERE DU TOURISME ET DES LOISIRS DE CÔTE D'IVOIRE
- F030** G062
- B016** G060
- MIRCOM - LA CULTURE DE L'OBJET**

- A045** ML PRIVATE TRAVEL
- E059** MOLLOW
- C041** MOJIKO CO-CREATION
- B040** MSC CROISIERES
- C035** MUTHIANA
- D014** MYKONOS ISLAND
- E045** N
- D045** NAGA TRAVEL - TERRES NOMADES MAROC
- D045** NEOGUSTO
- D045** NEW TOUR
- D045** NORDIC, LE SPÉCIALISTE DE LA SCANDINAVIE
- H062** O
- C013** ÔDASIE
- D045** OFFICE DE TOURISME DE GRAND POITIERS
- C011** OFFICE DE TOURISME DE TERRE DE PROVENCE
- C060** OFFICE DE TOURISME SUD VIENNE POITOU
- D023** - EPCC ABBAYE DE SAINT SAVIN ET VALLEÉ DES FRESQUES
- B047** - OFFICE DE TOURISME DU CHÂTELLERAUDAIS
- B034** OFFICE DU TOURISME DE CHYPRE
- C062** OFFICE DU TOURISME DE CUBA EN FRANCE
- G049** OFFICE NATIONAL DU TOURISME TUNISIEN
- F042** OLYMPIAN LAND
- F030** ORIGAN VILLAGE
- B016** OUAT
- F048** OUZBEKISTAN/REV'TOURS
- P**
- G065** PAYS DE MONTBELIARD TOURISME
- F048** PAYS D'ORANGE EN PROVENCE TOURISME

- E025** PETIT FUTE
- C020** PREFECTURE DE LA MACEDOINE
- D045** CENTRALE GRECE
- A042** PVTISTES
- G039** R
- F063** RAILTRIP.TRAVEL
- F027** REGION DE CRETE
- B039** RENDEZ-VOUS AVEC L'ASIE
- D033** REV'TOURS/OUZBEKISTAN
- E043** RISING SUN
- D042** RIVIERA DES ILES DE GUADELOUPE
- G041** ROADSURFER
- S**
- F040** S&P TRAVEL (OUZBEKISTAN)
- G050** SAFARI CELEB TOURS
- B015** SAFARIS TANZANIE, KENYA, OUGANDA, RWANDA
- E053** SAUMUR VAL DE LOIRE TOURISME
- D045** SECOURS POPULAIRE FRANCAIS
- F040** SICILE SICILIA
- G050** SHANTI TRAVEL
- B046** SOMME TOURISME : 110^e ANNIVERSAIRE DE LA BATAILLE DE LA SOMME
- E030** - CENTRE SIR JOHN MONASH
- E060** - HISTORIAL DE LA GRANDE GUERRE
- G061** - OFFICE DE TOURISME PAYS DU COQUELICOT
- H060** SPL DESTINATION
- G034** LA ROCHE-SUR-YON
- E019** SUMBI EXTRA MILES SAFARI
- B041** SUNTRIP VOYAGES
- T**
- F048** TDS VOYAGE

- D037** THAILANDE
- E001** - AIRCALIN
- G050** - ASSOCIATION FRANÇAISE NUAD THAI & SPA
- D011** - AYA VOYAGES - KTS VOYAGES
- D011** - CLIMATS DU MONDE
- E061** THALA ALGERIE
- E021** THALAZUR
- D046** THELLIER VOYAGES
- F059** TIKI VILLAGE
- C020** TOSCANA PROMOZIONE TURISTICA
- D011** TOUR DE CORÉE
- D011** TOURISME ET HANDICAPS
- D011** TRAVEL WITH A MISSION
- D045** TRAVELIB
- D045** TROIS PALMIERS VOYAGES
- F040** TROPHEES DU TOURISME ACCESSIBLE
- G050** - ECOMUSÉE GRAND ORLY VAL DE BIEVRE
- B015** - GÎTE KERBUBU
- E053** - GÎTE LES HAUTS DU GÉVAUDAN
- D045** - MUSÉON ARLATEN
- G051** - OFFICE DE TOURISME ALBI
- E045** - OFFICE DE TOURISME DES MONTS DU LYONNAIS
- E045** - PARC NATUREL RÉGIONAL DE LA FORÊT D'ORIENT
- E045** TURISMO BURGOS SPA - PERU VIVE TRAVEL
- E045** AGENCY AND ADVENTURE
- E045** TURQUIE MICE - ERTEN TURIZM
- V**
- H060** VASCO-ELECTRONICS
- G034** GORALSKI GROUP S.K.A
- E019** VEDETDES DE BREHAT
- G059** VENTURA TRAVEL GMBH
- G059** VICHY DESTINATIONS

- D037** VIETNAM ORIGINAL TRAVEL CO. LTD
- E001** - QASIA TRAVEL
- G050** VILLAS LANTANA
- E061** VILLE DE SAUMUR (CHATEAU)
- E021** VILLES DES ASTURIAS:
- D046** AVILES - GIJÓN - OVIEDO
- F059** VISION DU MONDE
- C020** VISIT BRESCIA
- D011** VOLOS PELION GRECE
- D011** VOYAGER EN TRAIN
- D011** W
- D011** WANDERWISE
- D045** Y
- E032** YOKOTE ET MANGA MUSEUM
- E032** YVERDON-LES-BAINS RÉGION

VOYAGES EN FAMILLE : Suivez le picto

CULTURE, MEMOIRE & ARTS DE VIVRE : Suivez le picto

VOYAGES EN SOLO : Suivez le picto

PÔLE VOYAGER EN TRAIN : Suivez le picto

Liste arrêtée au 04/03/2026

LES ATELIERS

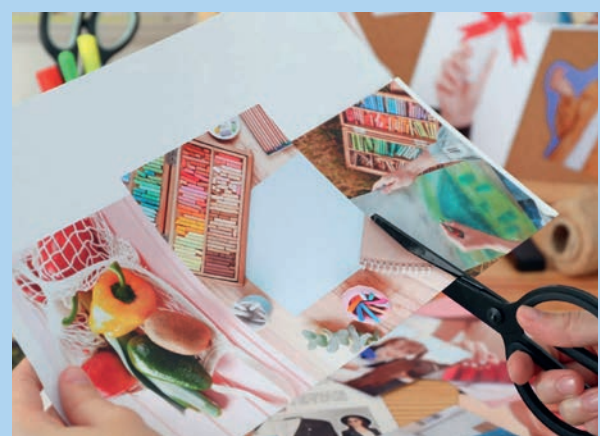

LES ATELIERS TRAVEL VISION BOARD :

Faites une pause inspiration avec nos ateliers Travel Vision Board. Découpez, collez, assemblez... et transformez vos envies d'évasion en véritable plan de voyage !

STAND B28

ÉVASION EN ASIE !

Vivez le voyage à travers des ateliers immersifs : calligraphie coréenne et chinoise, origami, créations japonaises...

Repartez avec une création unique et un premier souvenir d'Asie.

STAND D45



EXPO PHOTOS DE VOYAGE

EXPOSITION COUP DE COEUR :

Ne manquez pas HOMMAGE de Franck Desplanques, une immersion sensible au cœur des peuples racines. À travers portraits, paysages et détails, ses photographies offrent un regard intime et engagé sur ceux qui préservent leurs cultures et leurs territoires.

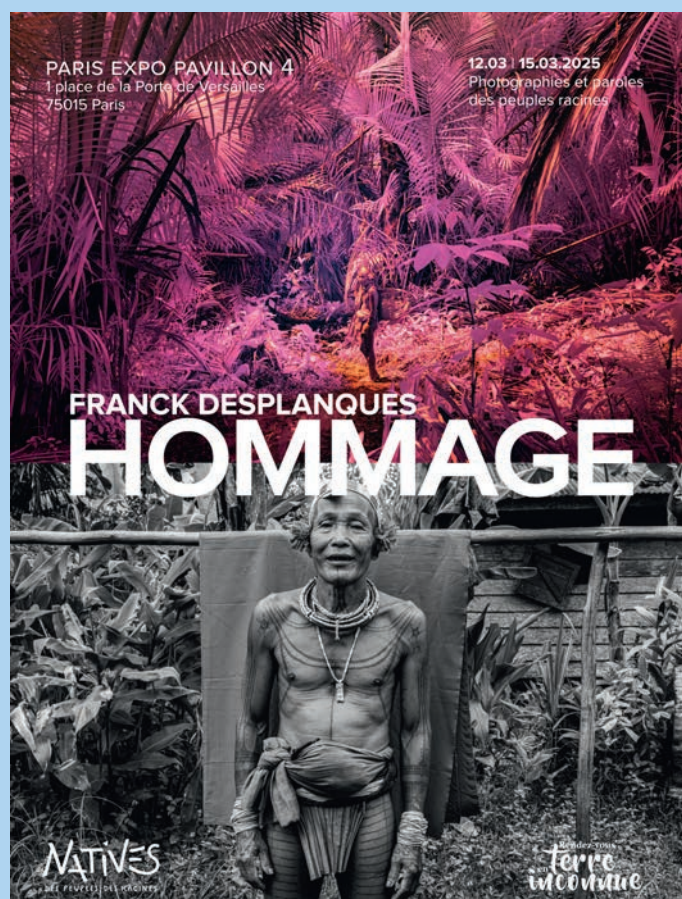

FESTIVAL DES DANSES & MUSIQUES DU MONDE

RENDEZ-VOUS SUR LA GRANDE SCÈNE PRÉPAREZ-VOUS À UN VÉRITABLE FESTIVAL D'ANIMATIONS !

Vibrez au rythme de la danse, des animations musicales et de performances surprenantes venues d'ailleurs ! Retrouvez tout le programme des animations au Point Info du salon et sur notre site internet.



CONCERT CHAQUE JOUR EN FIN DE JOURNÉE !

VISITEZ LE SALON EN FAMILLE



PARCOURS CHERCHE & TROUVE

Une mission spéciale attend les jeunes aventuriers : explorer les stands, relever les défis du parcours "Cherche & Trouve". L'aventure commence ici ! Rendez-vous au point info pour débiter l'aventure !

GARDERIE DES PETITS EXPLORATEURS

Pendant que vous explorez le salon, vos enfants pourront profiter d'un espace garderie pensé pour les faire voyager à travers des animations ludiques et colorées.

- Samedi de 11h00 à 18h30.
- Dimanche de 11h00 à 17h30.



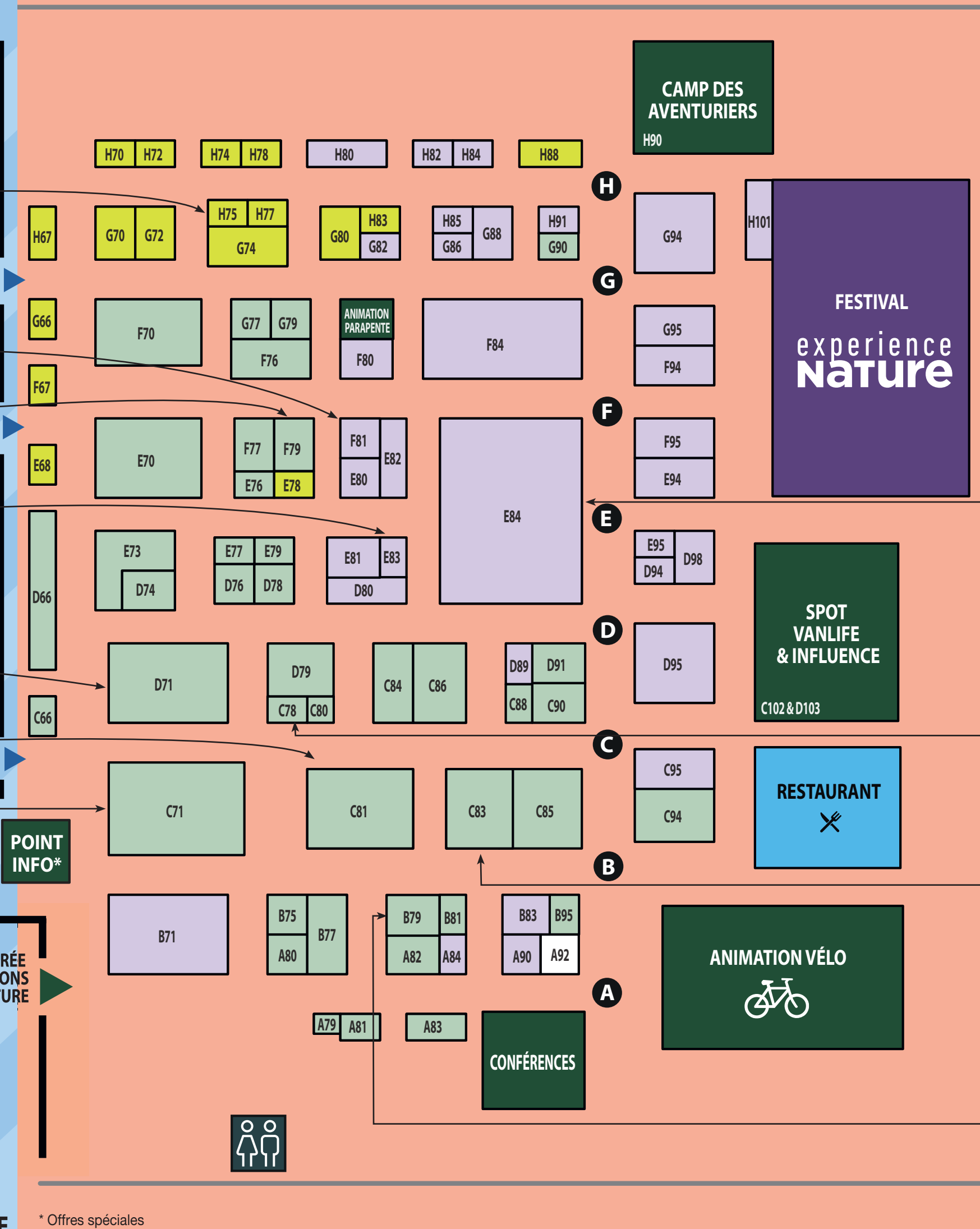

destinations Nature

- AGENCES NATURE
- RANDO, VÉLO & TERRITOIRES
- ÉQUIPEMENT, MATÉRIEL & SERVICES



festival experience Nature

13 > 15 mars 2026
PARIS EXPO PORTE DE VERSAILLES

Au programme de cette 3^e édition : **road trips** émouvants, aventures intenses, **ascensions** spectaculaires et récits de vie uniques. Trois jours de projections avec plus de **10 films** et des **talks inspirants** !



Retrouvez-la programmation en scannant ce QR CODE : Accès libre sur présentation de votre titre d'accès.



LE SPOT VANLIFE & INFLUENCE

STAND C102 & D103

Ateliers pratiques, conseils d'influenceurs et rencontres avec des experts pour aménager votre van, préparer vos roadtrips et voyager léger. Repartez avec des astuces concrètes et l'envie irrésistible de prendre la route !

En partenariat avec Les Collocs.



LISTE DES EXPOSANTS

- | | | | | | | |
|--|--|--|--|---|--|---|
| <p>909 UPCYCLING</p> <p>AGENCE DÉPARTEMENTALE DU TOURISME DE L'ANJOU</p> <ul style="list-style-type: none"> - ANJOU BLEU - ANJOU LOIR ET SARTHE TOURISME - ANJOU VERT - ANJOU VIGNOBLE ET VILLAGES - CAMPINGS MADE IN ANJOU - DESTINATION SAUMUR VAL DE LOIRE <p>ALLIBERT TREKKING</p> <p>AQUILA</p> <p>ATELIER RÉPARATION SOLICYCLE ET VÉLO 2DE MAIN</p> <p>AUBE EN CHAMPAGNE</p> <ul style="list-style-type: none"> - DU CÔTÉ DES RENIORS - OFFICE DE TOURISME DES GRANDS LACS DE CHAMPAGNE - OFFICE DE TOURISME DU NOGENTAIS ET DE LA VALLEE DE LA SEINE <p>AUBE EXPERIENCE - ANIMATION PARAPENTE VR</p> <p>AUTENTIKA</p> <p>AVENTURES NEPALAISES - PACHAMAMA VOYAGES</p> <p>AVIS EXPLORE</p> <p>B</p> <ul style="list-style-type: none"> - BALADES RANDO - BERRY PROVINCE - BUCKET LIST AVENTURE <p>C</p> <p>CAPFRANCE</p> <ul style="list-style-type: none"> - ARMORIC HOTEL - AUBERGE NORDIQUE - CAP ARDECHE - CAPFRANCE - LE TARBESOU - CAPFRANCE RELAIS MOULIN NEUF - DOMAINE DE PYRENE - DOMAINE DE SAINT-JACQUES - KOAT AR MOR - LA FERME DE COURCIMOINT - LA VALLEE DE LYONNE VILLAGE VACANCES CAPFRANCE - LE BERROULZE ET FLEURS ET NEIGE - LES 4 VENTS RAMONCHAMP - LES LAVANDES - LES PORTES DU MERCANTOUR | <p>G082</p> <ul style="list-style-type: none"> - LES TOURELLES - L'ESCANDELLE ET LA BOLLE <p>B077</p> <ul style="list-style-type: none"> - LOU CASTELET - LOU RIOUCLAR - RELAIS CAPFRANCE TERROU - ROUERQUE VACANCES LOISIRS - CDT HAUTE-SAVOIE MONT-BLANC - CENTRE INTERNATIONAL VAL CENIS - CHAPOT <p>G072</p> <p>F081</p> <p>G074</p> <p>C085</p> <p>C090</p> <p>G081</p> <p>E078</p> <p>G066</p> <p>B071</p> <p>H091</p> <p>A082</p> <p>H067</p> <p>C081</p> <p>F</p> <p>FALAISE - SUISSE NORMANDE</p> <p>FÉDÉRATION FRANÇAISE DE CYCLISME</p> <p>FÉDÉRATION FRANÇAISE DE CYCLISME - SOLICYCLE</p> <p>FFÉQUITATION-COMITE NATIONAL DE TOURISME ÉQUESTRE</p> <p>FFRANDONNÉE ÎLE-DE-FRANCE</p> <p>FUNDACIO TURISME RESPONSABLE DE MALLORCA</p> <ul style="list-style-type: none"> - AJUNTAMENT ALCUDIA - AJUNTAMENT DE FELANITX - AJUNTAMENT DE MANACOR - AJUNTAMENT DE SANTANYÍ - ASSOCIACIÓ HOTELERA DE CAPDEPERA - ASSOCIACIÓ HOTELERA DE SÖLLER | <p>G</p> <p>G088</p> <p>E077</p> <p>E082</p> <p>G095</p> <p>C080</p> <p>H075</p> <p>F084</p> <p>F095</p> <p>F079</p> <p>A080</p> <p>H073</p> <p>A079</p> <p>C078</p> <p>B079</p> <p>E070</p> <p>H080</p> <p>H072</p> <p>F094</p> <p>A090</p> <p>D079</p> <p>C083</p> <p>C085</p> <p>G077</p> <p>C088</p> <p>F067</p> <p>G086</p> <p>E068</p> <p>F080</p> <p>D079</p> <p>N</p> <p>NATUREVOLUTION</p> <p>NEO ATELIER</p> <p>NORMANDIE TOURISME</p> <ul style="list-style-type: none"> - ALENÇON TOURISME - CHÂTEAU GUILLAUME-LE-CONQUÉRANT - FALAISE - INDEAUVILLE TOURISME | <p>H082</p> <p>D074</p> <p>D095</p> <p>A081</p> <p>C086</p> <p>E081</p> <p>H101</p> <p>E070</p> <p>D079</p> <p>C095</p> <p>D080</p> <p>E083</p> <p>B081</p> <p>D094</p> <p>H072</p> <p>F094</p> <p>F076</p> <p>D079</p> <p>E095</p> <p>G077</p> <p>C088</p> <p>F067</p> <p>S</p> <p>SÃO TOMÉ ET PRINCE CONSULAT</p> <ul style="list-style-type: none"> - FONDATION MICONDO - MICROLAND - SAVOIR FAIRE PLUS AVEC MOINS - SENSATION BRETAGNE - BREIZH GO PENN AR BED - OFFICE DE TOURISME BAIE DE MORLAIX MONTS D'ARRÉE - OFFICE DE TOURISME BRETAGNE CÔTE DE GRANIT ROSE | <p>D076</p> <p>A083</p> <p>E076</p> <p>B075</p> <p>F094</p> <p>E080</p> <p>H084</p> <p>D089</p> <p>B083</p> <p>E094</p> <p>H083</p> <p>H070</p> <p>C066</p> <p>H074</p> <p>E073</p> <p>D098</p> <p>D066</p> | <p>OFFICE DE TOURISME CAP SIZUN POINTE DU RAZ</p> <p>OFFICE DE TOURISME DE BÉNOUËT</p> <p>OFFICE DE TOURISME DE CONCARNEAU À PONT-AVEN</p> <p>OFFICE DE TOURISME DES GLENAN</p> <p>OFFICE DE TOURISME DE PERROS-GUIREC</p> <p>OFFICE DE TOURISME DE PLENEUF-VAL-ANDRÉ</p> <p>OFFICE DE TOURISME DES ABERS</p> <p>OFFICE DE TOURISME DINAN CAP FRÉHEL</p> <p>OFFICE DE TOURISME DINARD CÔTE D'ÉMERAUDE</p> <p>OFFICE DE TOURISME GOLFE DU MORBIHAN VANNES</p> <p>OFFICE DE TOURISME SAINT-MALO BAIE DU MONT-SAINT-MICHEL</p> <p>SUISSE NORMANDE TOURISME SUR LES HAUTEURS</p> <p>T</p> <p>TIME ON TARGET</p> <p>TIRAWA</p> <p>TISANES</p> <p>TONTON OUTDOOR</p> <p>TOURISME EN MEUSE</p> <ul style="list-style-type: none"> - MEUSE ATTRACTIVITÉ - OFFICE DE TOURISME INTERCOMMUNAL DU PAYS D'ARGONNE - OFFICE DE TOURISME SUD MEUSE TRANSBORÉAL EDITIONS <p>V</p> <p>UCPA VENTS & VOYAGES / LA BALAGUÈRE</p> <p>V</p> <p>VERBIER TOURISME VISIT AZORES</p> <p>VISIT PARIS REGION</p> <ul style="list-style-type: none"> - COMMUNAUTÉ DE COMMUNES MORET SEINE ET LOING - CONSEIL DÉPARTEMENTAL DES HAUTS-DE-SEINE - COULOMMIERS PAYS DE BRIE TOURISME - ESSONNE CDT - ÎLE DE LOISIRS BOUCLES DE SEINE - ÎLE DE LOISIRS DE BUTHIERS - ÎLE DE LOISIRS DU VAL DE SEINE - MAISON CALLEBOTTE - MEAUX MARNE OURCO TOURISME - OFFICE DE TOURISME DE MARNE ET GONDRE | <p>OFFICE DE TOURISME DE PARIS VALLÉE DE LA MARNE</p> <p>OFFICE DE TOURISME DE RAMBOUILLET TERRITOIRES</p> <p>OFFICE DE TOURISME DU PAYS DE NEMOURS</p> <p>OFFICE DE TOURISME GATINAIS VAL DE LOING</p> <p>OFFICE DE TOURISME INTERCOMMUNAL TERRES DE SEINE</p> <p>OFFICE DE TOURISME MELUN VAL DE SEINE</p> <p>OFFICE DE TOURISME TERRITORIAL PARIS EST MARNE ET BOIS</p> <p>OTI SAINT-GERMAIN BOUCLES DE SEINE</p> <p>PARC NATUREL RÉGIONAL DE LA HAUTE VALLEE</p> <p>PARC NATUREL RÉGIONAL OISE PAYS DE FRANCE</p> <p>PARC NATUREL RÉGIONAL VEXIN FRANÇAIS</p> <p>PNR DU GATINAIS FRANÇAIS</p> <p>PROVINS TOURISME</p> <p>VAL D'OISE TOURISME</p> <p>VOYAGES DE RÊVE - ÉQUATEUR & GALAPAGOS</p> <p>W</p> <p>WIDER BIKE</p> <p>Y</p> <p>YOYWOOD</p> <p>G088</p> <p>G079</p> <p>A084</p> <p>H085</p> |
|--|--|--|--|---|--|---|

Visit
PARIS
REGION

Hall 4
Stand C 071

L'offre francilienne à Paris et dans sa région
Patrimoine • Randonnées • Nature • Découvertes • Terroirs

Découvrez toutes les possibilités d'évasion près de chez vous

CAPFRANCE
Villages vacances sport et nature
AVEC CAPFRANCE
Séjours sportifs en France

+ de 20 destinations à découvrir sur le stand...
C081

Villages vacances, hôtels & résidences pour des vacances 100% nature : rando, sports nautiques, bien-être, vélo...

LE CAMP DES AVENTURIERS

STAND H090

Profitez d'un programme riche et inspirant : des ateliers créatifs, nature et aventure vous accompagnent pour apprendre, expérimenter et repartir avec des souvenirs uniques.

En partenariat avec Time on Target.

Time on Target
ÉPURATION - BIEN-ÊTRE

LES ANIMATIONS INCONTOURNABLES

VÉLO :

Sur le parcours vélo, testez les derniers modèles et échangez avec des passionnés pour explorer autrement à deux roues.

À l'atelier Solicycle, apprenez à entretenir et réparer votre vélo grâce à des conseils pratiques et accessibles.

FÉDÉRATION FRANÇAISE DE CYCLISME - STAND C083

RANDO :

Venez vous initier à la randonnée à travers des expériences dynamiques : marche nordique, lecture de carte et boussole pour gagner en autonomie, ou découverte de la marche avec bâtons dynamiques pour avancer avec assurance.

FÉDÉRATION FRANÇAISE DE RANDONNÉE D'ÎLE-DE-FRANCE - STAND D071